



とまり



とまり保育所生活発表会 〈平成20年11月9日〉

2008
平成20年

12月

No. 568

..... 今月の主な内容

- ◆ 第43回泊村功労者表彰式
- ◆ 第22回泊村公民館まつり
- ◆ 第20回健康まつり
- ◆ とまり保育所生活発表会
- ◆ エネルギー通信

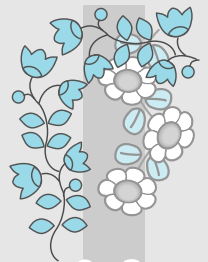

第43回 泊村功労者表彰式

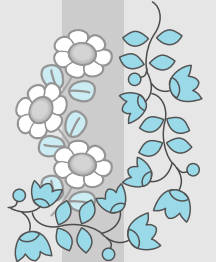

村の振興発展のため永年にわたりご尽力をいただいた方々の功績を讃える「第43回泊村功労者表彰式」が、11月3日(月)に泊村公民館で行われました。

この表彰は、泊村の表彰条例に基づき、自治、経済、教育、福祉などの振興や公益事業の推進など、村の発展に功績のあった方の善行や努力に対して贈られるもので、今年も、自治功労者として故佐藤淳一氏、公益功労者として佐藤紀美子氏に、表彰状が手渡されました。
心から敬意を表するとともに、お祝い申し上げます。



自治功労者

故 佐藤 淳一氏

昭和34年本村吏員に採用されて以来48年間の永きにわたり、豊富な識見と卓越した手腕を持って本村行政の確立と村勢の伸展に尽力されました。その間、平成元年から収入役、平成4年から助役を歴任され、平成8年1月30日からは村長に就任、以来3期12年間に、「泊村に住んで良かった、住んでみたい」と云われるような村づくりのために渾身の努力を傾注されました。

村の産業の振興をはじめ社会福祉の向上、保健衛生の確立、教育・文化・スポーツの振興、高度情報化の推進、さらに原子力発電所の安全運転の確立など、ひろく村政の振興発展に貢献されました。

平成16年には電源立地功労者として内閣総理大臣表彰を受賞されました。



公益功労者

佐藤紀美子氏

村勢の振興と住民福祉の向上を深く認識せられ、泊村発展のために多額の金員を寄贈されました。



第22回

10/31

11/2

泊村公民館まつり

泊村の総合文化祭、第22回泊村公民館まつりが、泊村公民館で開催されました。

とまり保育所園児の花飾り、小・中学生の習字や絵画、村民の方々の手作りの皮工芸や、泊菊花会の菊花などの作品が展示されるなか、最終日には映画会が開催されました。

丹精込めて咲かせた見事な菊が来場者の目を楽しませたほか、子供たちの力作を熱心に見入る家族連れや、映画会を楽しみにして集まった子供たちの来場者で賑わっていました。



第20回健康まつり

11/2

08とまりさわやか健康フェア

テーマ：健康で長生き

今年も泊村公民館まつりと同時開催で、健康まつりが開催されました。今年「健康で長生き」をテーマに、保健師による健康相談、管理栄養士による栄養相談、食生活改善協議会による試食コーナーが設けられました。

また、体験コーナーでは振動刺激トレーニング、血圧測定による健康チェックが行われ、担当者からの説明に熱心に聞き入っていました。この他、小・中学生が考えた健康標語発表も行われ、多くの人で賑わっていました。

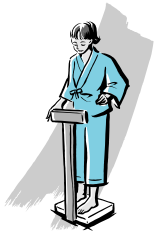
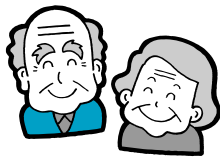

第20回 健康まつり ('08 とまり さわやか 健康フェア)健康標語入選作品



賞	区分	学年	氏名	入選作品
最優秀賞	小学校	6年	大平 昂也	健康は なくしてわかる 宝もの
	中学校	3年	山下 絵里菜	健康は 家族みんなで 作るもの
優秀賞	小学校	1年	よしだ まこ	はやね はやおき げんきなこ
		5年	増川 友章	健康は バランスのよい しょくじから
	中学校	1年	増川 加純	見直して あなたの毎日 食生活
ユニーク賞	小学校	1年	くりた ねね	はみがき しゅっしゅ きれいなは
		2年	のしろ わたる	早くねて 早くおきて じょうぶなからだ
		3年	武田 紗英	あさごはん きちんと食べれば 元気な子
		4年	江良 実華	うがいして インフルエンザ ふきとばせ
		5年	田中 夕貴	おかしたべ、ごろごろしながら、ゲームしない!!
		6年	伊名野 航	よく寝て、よく食べ、よく運動 健康バッチリ 泊村
	中学校	1年	小山 功太	健康は みんなの笑顔が 一番だ
		2年	高橋 美紗稀	間食に 気をつけ続ける ダイエット
		3年	森 千紗	いきている よろこびあふれる みんなの笑顔

第20回健康まつり国保優良世帯被表彰世帯

泊村国民健康保険の被保険者で3年間（平成17年～19年度）1度もお医者さんにかかったことが無く、国保税を滞納していない世帯を表彰するものです。

*泊 世帯主 宇留間エイ子さん



とまり保育所生活発表会

11/9

毎年恒例の生活発表会が行われ、園児たちは歌や遊戯など日頃の練習の成果を披露しました。中には目の前の保護者に緊張して、かたまってしまいう園児も。

一生懸命頑張る園児に、会場からは温かい拍手が贈られていました。



11/13

「税についての作文」表彰伝達・授与式

泊中学校において、中学生の「税についての作文」受賞者に対する表彰伝達・授与式が行われ、連合会会長より表彰されました。

これは、中学生に税を正しく理解していただき、その意識の浸透を図るために、全国納税貯蓄組合連合会主催により毎年開催されているものです。

受賞おめでとうございます！

南後志地区納税貯蓄組合連合会 会長賞
福森 珠実さん（泊中3年）



10/30

岩宇地区中学校弁論大会

泊中学校体育館で、岩宇地区中学校弁論大会が行われました。岩宇地区の中学校5校から代表3名、計15名の生徒が、身近な出来事や社会、環境について、落ち着いて、十分に力を出し切り自分の主張を堂々と発表しました。



加藤 万季さん



山下紗由香さん



岩田 琴実さん



山内 克哉さん

ニッ村トヒックス

11/11

寿大学泊小学校一日入学

寿大学生21名が、泊小学校に1日入学して子供たちと交流を図りました。お手玉や剣玉、面子、独楽、おはじきなど、昔懐かしい遊びを通して子供達にお年寄りの知恵を教えたり、一緒に給食を食べたりと、笑顔のたえない楽しい一日となりました。

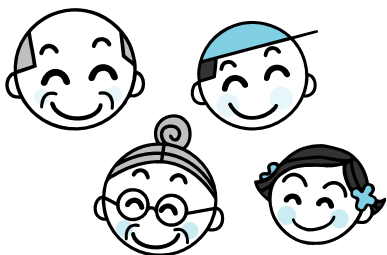

11/20

泊小4年生 岩内グリーンセンター見学

泊小学校4年生では、社会科でごみの学習をしています。この日は、ごみの処理の仕方を実際に目で見て学ぶため、岩内グリーンセンターへ見学にいきました。

子供たちは、ごみ受入コンベアから流れてきたプラスチック製品を、手作業で再利用可能となるものか確認する作業に見入っていました。

センターの方に質問がたくさんでき、多くのことを学ぶことができた見学でした。



11/19

交通事故死ゼロの日1500日 達成に伴う表彰伝達式

泊村では、村民総ぐるみで交通安全運動を重点的に取り組んでおり、交通安全パレードや安全教室・街頭啓発など行い交通事故死ゼロを目標に行ってきました。平成16年の事故を最後に、交通事故死ゼロ1500日を11月15日に達成し、北海道知事から感謝状と北海道交通安全推進委員会から表彰状が、後志支庁の倉本地域振興部長から村長へ伝達されました。



日本海ニッ
元気

11/20

▶ 11/27

パソコン教室開催

役場2階に設けたパソコン室で、操作説明を兼ねたパソコン教室（入門編・応用編）を開催致しました。

参加された皆さんは、インターネットで自分の見たいホームページを検索したり、メールをしたりと短い時間でしたが、楽しんで勉強されていました。

なお、このパソコン室を利用し、よりパソコンに親しんでいただくため、今後も村民の皆様を対象に、パソコン教室を実施していく予定です。多くの方々参加をお願い致します。



11/21

平成20年度 教育講演会

泊村公民館大ホールにおいて、家庭教育支援を目的に教育講演会が開催され、泊村PTA連合会の皆さんをはじめ、160名余りの方が参加しました。

講師に、元コンサドーレ札幌・現サッカー解説者の野々村芳和さんを迎え、「たかがサッカーされどサッカー」と題して講演会が行われ、実体験を交えたお話に参加した皆さんも聞き入っていました。



泊発電所

1・2号機の状況

■泊発電所1号機(定格電気出力57万9千キロワット)

・第15回定期検査中

■泊発電所2号機(定格電気出力57万9千キロワット)

・定格熱出力一定で運転中



建設工事は順調に進んでいます

泊発電所3号機建設工事進ちょく状況(平成20年10月20日現在)

～泊発電所3号機建設工事の総合進ちょく率は、95%に達しています～

主要工程

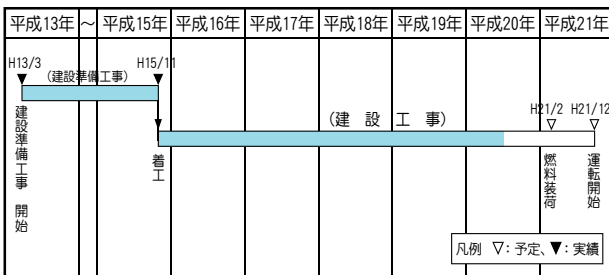

2. 許認可

電源開発調整審議会上程	平成12年10月20日
原子炉設置変更許可申請	平成12年11月15日
公有水面埋立免許取得	平成13年4月16日
公有水面埋立竣工許可	平成15年6月16日
原子炉設置変更許可	平成15年7月2日
電気工作物変更届出	平成15年7月2日
着工(第1回工事計画認可)	平成15年11月21日
第8回工事計画認可(全工事計画認可取得)	平成18年4月28日

工事進ちょく率

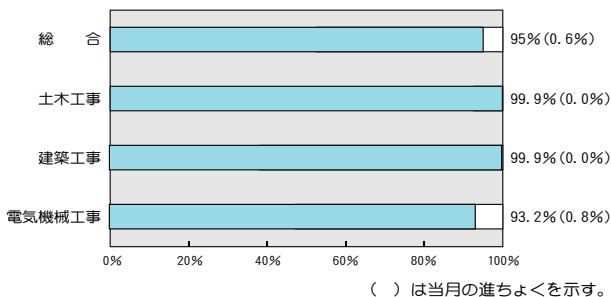

4. 工事概況

○土木工事

- ・構内道路工事
3j・3h・3c・3n 道路の道路工事
- ・排水路工事
- ・構内緑化工事
樹木植栽工・防風フェンス工



構内道路工事3h 道路排水路工事状況

○建築工事

- ・原子炉建屋他新築工事:
各所仕上工事
- ・タービン建屋他新築工事:
各所仕上工事・構内排水設備
新設工事雨水樹設置、
ヒューム管布設



原子炉建屋トップドーム防水塗装工事完成状況

○電気機械工事

- ・1次系設備設置工事原子炉建屋、原子炉補助建屋内の空調・計装
・付帯・保温・塗装工事、機能試験
- ・2次系設備設置工事
タービン建屋 タービン・発電機・復水器等の付帯工事、保温・塗装
工事、機能試験
給排水処理設備・海水淡水化設備 試運転対応運転
- ・電機品据付配線工事
原子炉建屋、原子炉補助建屋、タービン建屋、電気建屋内の電線
管工事、照明工事、所内通話設備工事、計装品の調整、補機・弁の
調整試験、機能試験
- ・付帯設備工事
補助ボイラー設備 試運転対応運転
3号機本館監視設備設置工事



中央制御室
温態機能試験状況



原子炉格納容器内
温態機能試験(昇温昇圧中)状況



定点撮影位置



①展望台より全景



②2号機タービン建屋屋上より



③3c道路より

泊発電所3号機の新燃料が搬入されました

先月30日に2009年12月に営業運転を始める泊発電所3号機で使用する新燃料74体（約35tU）が搬入されました。

新燃料は濃色ウランの燃料集合体で、茨城県東海村の三菱原子燃料（株）で製造されたもので、同県の積出し港から泊発電所専用港まで海上輸送で搬入されました。

搬入に先立ち、北海道と岩宇4町村は、安全協定に基づき立ち入り調査を行い、新燃料輸送が計画どおりに行われたことを確認しました。

また、9月に定期検査中の泊発電所1号機燃料タンク室から軽油が漏れた事故について、北電の再発防止策も併せて確認しました。



エネルギープラザ 2008 開催 (11/5~8)

全国の電源立地地域の関係者が一堂に集まり、交流を深めながら、電源立地への理解を広げ地域振興を考える「エネルギープラザ2008in御前崎」が、静岡県御前崎市で開催されました。

今回で23回目の開催となったエネルギープラザには、牧野村長、北村議長、高谷原特委員長をはじめ計8名が参加しました。

全国から約400名が参加した今回のエネルギープラザでは、「農商工連携による地域経済の活性化」をテーマに、講演会や各種検討会が行われました。



※P8・9は平成20年度広報・安全等対策交付金事業により作成しております。

教育長に山本 昇氏が就任しました



やまもと のぼる
山本 昇

昭和29年5月23日生まれ、54歳。
特別養護老人ホームむつみ荘 荘長、平成20年5月から保健センター長をつとめていました。

11月21日付けで、田村義人前教育長（在職期間平成8年7月1日～平成20年9月30日）の後任に、山本 昇氏が任命されました。

山本教育長は、11月21日泊村議会臨時会で同意を受け教育委員となり、同日に開かれた教育委員会で教育長に選出されました。

村職員人事異動

11月
10日
付け

経済部国民宿舍もいわ荘支配人事務取扱

副村長 田村 義人

会計管理者兼出納課長

水野 雅敏（経済部長兼経済部国民宿舍もいわ荘支配人）

11月
9日
付け

退 任（任期満了）

扇 和成（収入役）

※（ ）内は異動前

「後志広域連合」国民健康保険事業・介護保険事業が平成21年4月1日からスタートします。

後志管内16町村で行政事務を共同処理する「後志広域連合」が平成19年4月24日設立し、設立と同時に税の滞納整理に関する事務を16町村共同で行うことを手始めに業務がスタートしました。

同連合は、税の滞納整理事務と並行して、平成21年4月からの国民健康保険事務・介護保険事務の共同化に向けて、電算システムの開発、被保険者証の作成などの準備作業を行っています。

国民健康保険事業・介護保険事業が後志広域連合の業務になることによって、保険者がそれぞれの町村から後志広域連合に変わります。

したがって、被保険者証も新しく広域連合の被保険者証に変わります。

しかし、住民サービスは低下させないことを基本に考えておりますので、届出・申請の手続きは従来どおりそれぞれの役場の窓口でできるようにします。

今後、被保険者証の交付時期等国民健康保険業務・介護保険業務内容について随時お知らせします。



○国民健康保険とは

国民健康保険とは、他の健康保険に加入していない地域住民の方を対象とした地域で支える医療保険制度で、安心して治療を受けられる制度として、私たちの日常にはなくてはならない医療保険です。

被保険者が充実した医療サービスを受けられるように財政基盤の安定を図りながら、出産育児一時金などの給付や広報活動・健康づくり事業を通じて、皆さんの健康を支えています。

○介護保険とは

介護保険制度は、高齢化や家族構成の変化により、家族だけでは介護を行うことが難しくなった今、介護を社会全体で支えていくために生まれた制度です。

介護は誰もが直面する問題であり、被保険者の介護が必要になったときに安心してサービスできるよう総合的・一体的に介護サービスを提供できる仕組みであり、40才以上の全国民で公平に制度を支えています。

後志広域連合国民健康保険事業・介護保険事業についてのお問い合わせ
国民健康保険課（TEL0136-55-8012）・介護保険課（TEL0136-55-8013）

高齢者世帯等の低所得者世帯の方々に 福祉灯油(400リットル)を支給いたします

今年も、村独自の助成事業として、低所得の高齢者世帯の方々を対象に、寒い冬を乗り切っていただけるよう、冬期間の福祉灯油を一世帯あたり年間400リットル支給します。

対象となる世帯

1 高齢者世帯

65歳以上の単身又は夫婦世帯、世帯主又は配偶者がその世帯の主たる所得者である世帯。ただし、世帯主又は、配偶者のいずれかが60歳未満の世帯は除く。

2 母子世帯

母子及び寡婦福祉法第5条第1項に規定する配偶者のいない女子で20歳未満の子を扶養している世帯。

3 心身障がい者世帯

- (1) 世帯主又は、配偶者が1級若しくは2級の身体障害者手帳の交付を受けている世帯。
- (2) 世帯主又は、配偶者が心身に障がいがあり、養育手帳・保健福祉手帳の交付を受けている世帯。

4 上記の世帯で、村が規定する基準以下の収入である世帯。

資格要件

村内に住んでいる方

お問い合わせ 役場住民福祉課 75-2134

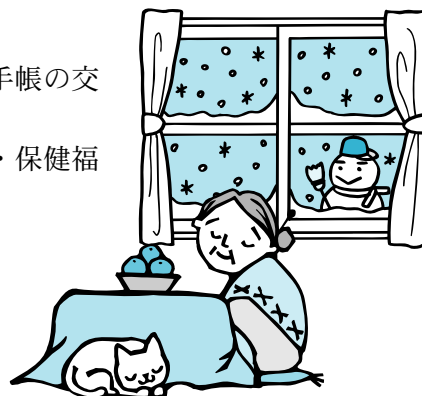

来春小学校へ入学される お子さんのいるご家庭へ

来年の4月に泊小学校へ入学する予定のお子さんは、平成14年4月2日から平成15年4月1日までに生まれた25名(男11名・女14名)ですが、氏名がもれている方は、教育委員会までお問い合わせください。(☎75-2311)
なお、詳しい内容については対象保護者へ通知いたします。

来春入学される方

- | | |
|-----------|----------|
| 阿部 晴起くん | 高島 亜純ちゃん |
| 釜谷 怜実ちゃん | 高島 花純ちゃん |
| 菊地 翔くん | 高橋 花帆ちゃん |
| 工藤 すみれちゃん | 高橋 優花ちゃん |
| 熊木 菜那ちゃん | 高林 乙葉ちゃん |
| 小塚 海聖くん | 対馬 舜介くん |
| 小林 日菜ちゃん | 成田 真衣ちゃん |
| 小林 蓮くん | 藤田 美奈ちゃん |
| 小山 力也くん | 村木 舞奈ちゃん |
| 齋藤 滯藍くん | 村嶋 脩くん |
| 佐伯 梨里亜ちゃん | 山口 凜ちゃん |
| 外村 響くん | 渡辺 剛くん |
| 高岡 静流くん | |

成人おめでとう

平成21年成人式は**1月11日(日)** 泊村公民館 午後1時より



平成21年成人式が、1月11日(日)午後1時から泊村公民館で開催されます。
今回の対象者は、11名(男3名・女8名)で、昭和63年4月2日から平成元年4月1日までに生まれた次の方々です。

対象者に後日改めてご案内いたしますが、お名前がもれている方や泊村で成人式を希望される方は、12月15日(月)までに教育委員会(☎75-2311)までご連絡願います。

成人該当者名簿

- | | |
|----------|----------|
| 長内 愛さん | 野澤 香さん |
| 鎌田 由里さん | 大屋 里織さん |
| 田嶋 綾乃さん | 村本 拓磨さん |
| 宮谷 友里花さん | 佐々木 千泰さん |
| 山本 崇さん | 二本柳 貴士さん |
| 小柳 美恵さん | |



「岩内保健所女性の健康サポートセンター」の開設について

岩内保健所では、女性固有の悩み(不妊等妊娠に関すること・出産・子育て、思春期の性感染症、更年期の悩み)や若年者の性の問題など、女性の健康上の幅広い相談に対応するため、「女性の健康サポートセンター」を12月1日(月)に開設しますので、お気軽にご利用下さい。

○女性の健康相談日

(毎月第4水曜日 13:00～15:00)

保健師の面接による相談を行います。相談日の1週間前までに、主査(子育て支援・相談)まで、女性の健康相談ダイヤルにて申し込んで下さい。

月日/12月24日(水) 1月28日(水)
2月27日(金) * 3月25日(水)

場所/岩内保健所

*2月は、他所内事業との都合により、定例日程を変更しています。

○女性の健康相談ダイヤル

(時間:月曜日～金曜日 8:45～17:30)

岩内保健所 0135-62-1537(内線234)

なお、町村では新生児訪問や育児相談等、住民に身近な母子保健に関するサービスや相談を従来どおり行っています。

中小・小規模企業を全力をあげて応援します!

資金繰り支援に万全を期します。

●緊急保証の対象業種は618業種に拡大しました。

- ・緊急保証制度は、信用保証協会の100%保証です。責任共有制度の適用はありません。
- ・対象業種の方は、一般保証8千万円に加えて、別枠で8千万円(担保がある方は、一般保証2億円に加えて、別枠で2億円)までの保証を利用できます。

※対象業種については、ホームページ

(<http://www.chusho.meti.go.jp>)でご確認ください。

●セーフティネット貸付は業種を問わず利用可能です。

- ・全業種の方が、4億8千万円(中小企業の方)、4.8千万円(小規模企業の方)までご利用できます。
- ・特に業況の厳しい方に対する金利の引き下げも行う予定です。
- ・特別貸付は、(株)日本政策金融公庫や沖縄振興開発金融公庫に加え、(株)商工組合中央金庫でも行う予定です

問い合わせ

北海道経済産業局 産業部中小企業課
TEL 011-709-2311 (内線2575～2578)
TEL 011-709-1783 (直通)
URL <http://www.hkd.meti.go.jp/index.htm>
E-mail hokkaido-chusho@meti.go.jp

くらしの告知板

役場 ☎75～2021

●季節雇用者対象訓練 「土木技術科」受講生募集

訓練期間 平成21年1月13日(火)～3月27日(金)

訓練時間 9:00～16:00

(受講日:月曜日～金曜日)

※休日は土・日・祝日

募集締切 平成20年12月15日(月)※定員は15名です。

申込場所 ハローワーク岩内

費用 受講料は無料(但し、テキスト代約5,000円程度が別途かかります)

対象者 求職者(季節雇用者で雇用保険受給者または安定所長の受講指示が受けられる方)

●パソコン事務実務科受講生募集

訓練期間 平成21年1月22日(木)～3月6日(金)

訓練時間 10:00～16:00

(受講日:月曜日～金曜日)

※休日は土・日・祝日

募集期間 平成20年12月3日(水)～(定員を満した時点で打ち切り)※定員は10名です。

申込場所 ハローワーク岩内

費用 受講料は無料(但し、テキスト代等(5,418円)及び検定料(10,200円)は自己負担)

対象者 事務系の職種に就職を希望し、ある程度のキーボード操作が出来る方

問い合わせ

- ・岩内地域人材開発センター
岩内町字東山8-16 TEL 0135-62-2183

●第26回後志地域精神障害者家族大会

日時 平成20年12月17日(水)午後1～4時

会場 岩内町 岩内地方文化センター 会議室
岩内町万代51番地7 TEL0135-62-0001

当日プログラム

1:00～1:10 開会

1:10～2:20 講演「グループホームの運営の実際」
(講師:グループホーム「幸」前川 哲郎氏)

2:20～2:30 休憩

2:30～3:50 話題提供「グループホームに期待する」
(当事者、利用者、家族からの声)

※参加者での意見交換

参加料 無料(12月12日までに申し込み下さい)

問い合わせ

- ・大会事務局
後志圏域精神障害者生活支援センターやすらぎ
TEL 0134-29-3178 FAX 0134-29-3170
E-mail center01@hiper.ocn.ne.jp 担当 岸本芳朗

年末年始の
診療時間
9時～17時まで
休日当番医



12月7日(日)	千葉外科医院	☎62-0981
14日(日)	発足診療所	☎74-3009
21日(日)	東山クリニック	☎62-7700
23日(火)	前田診療所	☎73-2211
<small>天皇誕生日</small>		
28日(日)	岩内協会病院	☎62-1021
31日(水)	北内科クリニック	☎62-1457
<small>年末</small>		
21年元旦(木)	大井内科消化器科医院	☎62-0986
<small>年始</small>		
2日(金)	岩内協会病院	☎62-1021
<small>年始</small>		
3日(土)	岩内大浜医院	☎61-2081
<small>年始</small>		
4日(日)	茅沼診療所	☎75-3651

年末年始の
診療時間
9時～12時まで
休日当番歯科医院

12月29日(月)	島牧歯科診療所	☎0136-75-6105
30日(火)	水野歯科医院	☎62-1064(9695)
31日(水)	神恵内歯科診療所	☎76-5945(5188)
21年元旦(木)	にしぎき歯科医院	☎62-1155(0988)
2日(金)	共和歯科診療所	☎73-2040(2248)
3日(土)	牧口歯科医院	☎62-0643(0237)

年末・年始のゴミ収集

12月30日(火)まで通常どおり収集します。
12月31日(水)～1月4日(日)まで休みます。
1月5日(月)からは通常どおり収集します。
※休み期間中のゴミは、ご家庭に保管し、ごみステーション等には
出さないで下さい。◆問い合わせ先 住民福祉課 ☎75-2134

不燃(粗大含む)ごみ受入停止日 □12月22日(月)□
◆問い合わせ先 岩内地方衛生組合じん芥処理場 ☎62-6251

茅沼診療所 12月31日(水)～1月4日(日)まで休みます。
※1月4日(日)は休日当番医になっております。

**12月は「道税」の
「滞納処分強化月間」です。**

- 後志支庁では、現在「滞納処分強化月間」として、自動車税などの「道税」を滞納している方の財産(給与・預貯金・生命保険・自動車)の差押えを行っています。
- まだ、納められていない方は早急に納税して下さい。
- 納税できない事情のあるときは、納税相談をしてください。
- 開庁時間は、平日 午前8時45分から午後5時30分です。(12月27日～1月4日は、閉庁日です)
- 次の日時にも納税相談窓口を開設します。
夜間納税窓口 平成20年12月11日(木)午後5時30分～午後8時(電話での納税相談及び納税相談窓口による納税や納税相談ができます。)

納税についてのお問い合わせは
後志支庁税務課 TEL 0136-23-1334

陸上自衛隊生徒受付中

募集種目 自衛隊生徒(高等工科大学校生徒)
受験資格 15歳以上17歳未満の男子
(平成4年4月2日から同6年4月1日の間に生まれた者)
受付期間 平成20年11月1日(土)から
平成21年1月6日(火)まで
試験期日 1月10日(土)

詳しいお問い合わせは
・倶知安地域事務所 倶知安町南3条東1丁目
TEL 0136-23-3540
・自衛官募集相談員 安藤 徳久 TEL 75-2300

12月の相談日程

札幌弁護士会しりべし弁護士相談センター

12月 3日(水)10日(水)17日(水)24日(水)

- ・事前予約制
- ・予約受付 平日午前10時～午後4時
- ・岩内町高台84-3 (佐藤精肉店となり)
- ・☎ 0135-62-8373

年末年始の業務

仕事納め 12月30日(火)
仕事始め 1月6日(火)

■役場窓口業務など
年末から年始にかけての役場の業務は上記のとおりです。
なお休み中の急を要する用件については、日直にご連絡ください。☎75-2021

泊歯科診療所 12月29日(月)～1月6日(火)まで休みます。

戸籍の窓

10月20日～11月19日

よろしくおねがいします

【転入】

(滝の潤) 小室 良二さん 札幌市
(茅沼) 佐々木恵子さん 蘭越町

【転出】

岩内町 2人 札幌市 3人



とまり木文芸

俳句 (247)

さわやかや茶席に集う裾捌き 小林 諒子
無人船初冬の波に晒らされて 竹井 和子
枯菊の残色楚々と侘びしけれ 赤坂明希子
月孤独われも孤独の十三夜 竹ヶ原タイ子
婆と孫嬉々と戯れ小春の日 寿々女
積丹の冬めき来る海の色 泊 人

短歌 (350)

近江谷乃婦
フラインドにあそぶ風ありざらざらと彫すり合ふ音のさわがし
吉田智恵子
除夜の鐘ききて明けくる年もまた笑ふが如く泣くがごとしか

赤坂明希子
弟の養育せし菊鉢ごとくに花を盛りと吾が家にとどく
立花 孝子
けなげなりいまを限りの一年草初雪をかぶり濃き赤を残し

小林 諒子
五十年共に暮らせし大正生れ好きとは言はねど目に有難う
沙羅
日本海冬の暗さを響かせし波の華と舞ふ一羽のカモメ
のぞみ
贈られしカーネーションは株ふやし春を待たず赤がほつほつ
無名女
秋彼岸墓前におきし缶ビールふたをあけるや亡き父の匂い
さと女
粉雪のやさしく舞いて狭庭辺の水松沢の赤き実白帽子かぶる

人のうごき

世帯	998戸	前月比	0戸
人口	2,020人		-8人
男	935人		-2人
女	1,085人		-6人

地区別の世帯と人口

	世帯	人口	前月比
泊地区	325戸	706人	-5
盃地区	184戸	393人	-2
茅沼地区	190戸	406人	±0
老人ホーム	115戸	115人	±0
渋井地区	100戸	219人	-1
堀株地区	84戸	181人	±0
計	998戸	2,020人	-8

[20. 10. 31現在 住民基本台帳]

交通安全

全年展開
デイ・ライト
(昼間点灯)
運動実施中!



再生紙を使用しています