

エネルギーのふるさと



とまり



泊稻荷神社祭 〈平成27年7月10日〉

2015
平成27年
8月
No.648

…………… 今月の主な内容 ……………

- ◆ 第44回とまり群来まつり
- ◆ 泊村祭典模様
- ◆ 日本海ニコニコ元気村トピックス
- ◆ 暮らしの告知板
- ◆ とまり木文芸

やさしく走ろう泊のみち

2015年 第44回 泊の夏を彩る一大イベント 群来まつり

第44回目を迎えた泊の夏を彩るイベント『群来まつり』が、7月18日（土）盃海水浴場を会場に開催され、村内外からたくさんの方が訪れ賑わいをみせました。

泊の味コーナーには多くのお店が軒を並べ、ウニ丼・焼きツブ・焼きイカ等の旬の味覚が販売され、多くの人が買い求めていました。また、カニ釣り名人戦や海藻おしぼ作り、弁天島会場でのウニ・ホタテ取り放題などの楽しいイベントも行われて、まつりは活気が満ち溢れていました。

歌謡ショーでは、中村美津子さん、山内恵介さん、花咲ゆき美さん、テツ and トモさんという豪華な顔ぶれのショーに、お客さんも応援で大声援！

まつりのフィナーレを飾ったのは花火大会。弁天島をバックに夏の夜空を彩り、会場のあちろちから大きな拍手と歓声がわき起こり、訪れた皆さんは夏の風物詩のひとつを堪能していました。



会場風景



ウニ・ホタテ採り放題(子供の部)



ウニ・ホタテ採り放題(大人の部)



開会式



キッズダンスパフォーマンス



手裏剣戦隊ニンニンジャーショー



泊の味コーナー



山内 恵介さん



中村美津子さん



花咲ゆき美さん



テツandトモさん



タッチ水槽



ウミ井販売



おらほのカ三釣り名人戦



海藻おしばりコーナー



ダイヤモンドアートコーナー



似顔絵ペンダントコーナー



ラストを飾った花火



泊村祭典模様

熱気に満ちた盛り上がりで地域が一体となりました



6月20日
茅沼恵比須
神社祭

御祭禮



7月2日
盃縮荷
神社祭

御祭禮





7月5日
**渋井箱荷
 神社祭**

御祭禮



7月7日
**堀株箱荷
 神社祭**

御祭禮



7月10日
**泊箱荷
 神社祭**

御祭禮



日本海 ニュニコ元気村 トピックス

6/24~25 泊小学校修学旅行

6年生13名が、札幌に修学旅行に行って来ました。班ごとに行き先を考えた市内自主研修や、札幌市民防災センターでの学習など最高の思い出ができた修学旅行でした。

仲間とともに作りあげた修学旅行の取り組みで得た力を、泊小学校のリーダーとして、いろいろな場面で生かしてほしいと思います。



6/26 平成27年度泊村教育講演会

レバンガ北海道選手兼理事長の折茂武彦さんを講師にお招きし、平成27年度泊村教育講演会が泊村公民館で開催されました。

「未来をつかむ」と題して講演していただき、ルールを守ることの重要性や失敗を恐れないこと、本気で物事に取り組む大切さなどをお話されました。折茂さんは成長のための「考える力」について熱弁していました。



7/14 とまり保育所プール開き

夏空な中、とまり保育所がプール開きとなり、園児たちが今年初めてプールに入りました。

プールが初めてのつぼみ組さんも年長のゆり組さんも、プール遊びの約束を守りながら、冷たくて気持ちいいプールで、みんな大はしゃぎしていました。



泊村防災訓練を実施しました

7月12日（日）全村を対象に、今年で2回目となる泊村防災訓練を行い、村内11カ所の高台にある避難場所に319名が避難しました。

訓練は北海道南西沖でマグニチュード7.8の地震が発生し、村に大津波警報が発令された、との想定で行われ、午前10時の有線告知放送で全村一斉に避難を呼びかけました。その後、午前10時35分に避難解除の有線告知放送を流して訓練は終了しました。その他、役場職員の参集訓練や災害対策本部運営訓練なども行いました。

万が一の災害発生時に、あわてず迅速な避難行動をとれるようにするためには、事前に繰り返し訓練を行うておくことが重要なことから毎年1回実施していく予定です。

住民一人ひとりが日々、防災について考え話し合っておきましょう。

防災訓練の実施結果は次のとおりです。ご協力ありがとうございました。

避難場所	避難人数	避難告知時刻	避難完了時刻	避難時間
竜神橋	11名	10:00	10:14	14分
堀株教員住宅裏山	29名		10:15	15分
泊中学校体育館	29名		10:29	29分
老人ホームむつみ荘	44名		10:17	17分
泊村公民館	18名		10:24	24分
智竜寺	15名		10:18	18分
泊村アイスセンター体育館	37名		10:18	18分
照岸・糸泊地区集会所	49名		10:20	20分
泊小学校正面玄関口ビー	43名		10:15	15分
潮香荘	33名		10:13	13分
盃野営場駐車場	11名		10:20	20分
計	319名			
参加率（訓練当日の人口：1,752人）	18.21%			



「北海道民の食と運動に関する抽出調査」に関する住民説明会を実施しました！

「北海道民の食と運動に関する抽出調査」に関する住民説明会を去る7月13日に泊村公民館で実施いたしました。

説明会では、調査の共同実施者である北海道大学大学院 医学研究科 社会医学講座 公衆衛生分野 中村幸志 准教授より「北海道民の食と運動に関する抽出調査」の実施背景、調査目的・方法についてご説明いただきました。

この調査は、北海道に住む皆さんの食をはじめとする生活習慣の実態をあきらかにすることを目的としています。皆さんからいただいた回答の集計結果は、北海道ならびにこの調査に参加する各市町村のよりよい健康づくりの政策の基礎資料となります。

アンケート用紙がお手元に届き、まだ回答していない方につきましては、本調査目的をご理解いただき、より多くの協力をお願い申し上げます。



「エルニーニョ現象」と「ラニーニャ現象」

日本の夏の気温は、南米ペルー沖・太平洋の赤道沿いの海面水温の変化に大きな影響を受けます。ペルー沖の水温が平年より高い状態が1年程度続く場合を「エルニーニョ現象」、逆に低い場合を「ラニーニャ現象」といい、気象庁でも3か月予報などを行う際に参考にしています。

エルニーニョ現象が起きると、東から吹く風が弱くなり、積乱雲の発生しやすい海域がいつもより東に移ります。ラニーニャ現象の場合は反対で、積乱雲が発生する海域がフィリピン付近に移動して積乱雲もさらに発生しやすくなります。

この移動に合わせ、太平洋高気圧の位置や日本付近へ張り出す強さが変化します。そのため、夏にエルニーニョ現象が発生すると、太平洋高気圧が北海道まで張り出さずに冷夏となりやすく、ラニーニャ現象が起きると、高気圧が北海道まで張り出して暑夏となりやすい傾向があります。

なお、昨年の夏からエルニーニョ現象が続いていますが、地球温暖化などにより近年は大気全体の温度が平年より高くなっており、冷夏とならない場合もあります。



＜問い合わせ先 札幌管区気象台天気相談所 電話：(011)611-0170＞

泊発電所の状況

■泊発電所1号機

(定格電気出力

57万9千キロワット)

- ・第17回定期検査中
期間：平成23年4月22日～

■泊発電所2号機

(定格電気出力

57万9千キロワット)

- ・第16回定期検査中
期間：平成23年8月26日～

■泊発電所3号機

(定格電気出力

91万2千キロワット)

- ・第2回定期検査中
期間：平成24年5月5日～



自転車運転者講習について

6月号に引き続き、自転車に関するお話をさせていただきます。

ニュースなどで既にご存知の方も多いかもしれませんが、今年の6月1日から、自転車に関する法律上のルールが大きく変わりました。

自転車搭乗中の交通事故の増加を踏まえ、自転車運転中に危険なルール違反を繰り返すと、「自転車運転者講習」の受講が義務付けられるようになります。

自転車運転中の危険なルール違反とは、「酒酔い運転」「信号無視」「一時不停止」「ブレーキ不良自転車運転」「歩行者用道路における車両の義務違反（徐行違反）」などで、全部で14の行為が定められています。

運転者が、これら危険なルール違反行為を繰り返すと（3年以内に2回以上）、公安委員会から「自転車運転者講習」を受講するよう命令が出されます。「自転車運転者講習」は、こどもであっても14歳以上であれば受講義務があります。この講習を受講する際には、講習手数料も納付しなければなりません。

そして、運転者が、「自転車運転者講習」の受講命令に違反した場合、5万円以下の罰金が科される可能性があります。

以上が今回の道路交通法改正の要点です。

自転車はスピードが出る乗り物ですので、事故が起きると、相手方、搭乗者ともに自動車事故に匹敵する損害が出る可能性があります。

「講習を受けたくないから」「罰金を払うのは嫌だから」ルールを守るのではなく、自分や周りの人の安全を守るため、楽しい自転車ライフを送るため、交通安全には十分注意して自転車を運転しましょう。

倶知安ひまわり基金法律事務所 渡邊弁護士の法律豆知識

弁護士 渡邊恵介 倶知安ひまわり基金法律事務所 TEL:0136-21-6228

第5回 「相続分とは何ですか？」

相続分とは、相続人が2人以上いる場合、誰がどのくらいの割合の相続する権利を有しているかを指します。

法律で定められた相続分は、相続人の立場と組み合わせにより、次のとおりとなっています。

- ①被相続人（今回お亡くなりになった方）の配偶者（妻又は夫）
 - 子どもがいる場合 2分の1
 - 子どもがなく、被相続人の父母がいる場合 3分の2
 - 子ども、被相続人の父母がなく、被相続人の兄弟姉妹がいる場合 4分の3
- ②被相続人の子ども
 - 被相続人の配偶者がいる場合 2分の1を子どもの人数で均等に分割
 - 被相続人の配偶者がいない場合 全体を子どもの人数で均等に分割
- ③被相続人の兄弟姉妹
 - 被相続人の子ども又は父母がいる場合 なし
 - 被相続人の子どもと父母がなく、被相続人の配偶者がいる場合 4分の1を兄弟姉妹の人数で均等に分割
 - 被相続人の子どもと父母がなく、被相続人の配偶者もいない場合 全体を兄弟姉妹の人数で均等に分割

このほか、父母が相続する場合、孫が相続する場合などがありますが、上記の例にあてはまらない場合は、司法書士会開催の相談などにお問い合わせください。

札幌法務局 ホームページ <http://houmukyoku.moj.go.jp/sapporo>

札幌法務局 倶知安支局 TEL：0136-22-0232

札幌司法書士会 ホームページ <http://www.sihosyosi.or.jp/>

小樽地区 TEL：0134-62-6734

札幌土地家屋調査士会 ホームページ <http://www.saccho.com/> TEL：011-271-4593

平成28年度入校の 学生を募集します

募集種目	受験資格	受付期間	試験日
防衛大学校学生 (一般採用試験 ・前期日程)	18歳(高卒見 込)以上 21歳未満の者	9月5日～ 9月30日	1次 11月7・8日 2次 12月8日～12日 までの間の指定された日
防衛医科大学校 医学教育部 医学科学生	18歳(高卒見 込)以上 21歳未満の者	9月5日～ 9月30日	1次 10月31日・ 11月1日 2次 12月16日～18日 までの間の指定された日
防衛医科大学校 医学教育部 看護学科学生	18歳(高卒見 込)以上 21歳未満の者	9月5日～ 9月30日	1次 10月17日 2次 11月28日・29日 いずれが指定された日

お問い合わせ

- ・ 倶知安地域事務所
 倶知安町南3条東1丁目
 TEL 0136-23-3540
- ・ 泊村役場総務課
 TEL 75-2021



精神保健講演会を開催します。

自分の体が元気になる、自分のこころも元気になる、人間関係がうまくいく、やりたいことができるようになるなど、なりたい自分になれる、そんな「ありがとうのパワー」の実践を紹介します。

- 日 時：平成27年8月29日(土) 午後2時30分から
(午後2時から受付)
- 場 所：ホテル第一会館
(虻田郡倶知安町南3条西2丁目)
- 講 演：「自分らしい生き方の提案」
- 受講料：無料

お問い合わせ

- ・ 事務局(北海道倶知安保健所健康推進課) 係
 TEL 0136-23-1951

8月30日～9月5日は「防災週間」 9月1日は「防災の日」です

平成26年中は、8月に広島県で大規模土砂災害、道内でも礼文島で土砂災害が発生しています。9月には制定後初となる大雨特別警報が石狩・空知・胆振地方に発令されるなど、災害が身近なものとなっています。

突然やってくる災害から身を守るため、「家族の集合場所・連絡方法」、「指定避難場所」、「持ち出し品」などを家族全員で確認しておきましょう。

お問い合わせ

- ・ 岩内警察署 TEL 62-0110

くらしの告知板

役場 ☎75-2021

北方領土返還要求運動 強調月間

8月1日(土)から8月31日(月)まで

我が国固有の領土である歯舞群島、色丹島、国後島及び択捉島からなる北方四島の早期返還の実現については、道民はもとより国民の長年にわたる悲願であります。

この北方領土問題の解決に向け、道民世論の結集を図り、国の外交交渉を積極的に後押しするため、昭和41年から、旧ソ連邦が日本に対し宣戦を布告し、北方領土問題の発端となった月である8月を「北方領土返還要求運動強調月間」として、重点的な返還要求運動を実施しております。

特に今年は、北方領土問題が発生して70年の節目の年となることから、さらなる道民世論の結集を図るため、一層強力に道、市町村及び関係機関が連携し、北方領土問題の啓発活動を展開いたします。

※役場正面玄関にて、北方領土返還要求署名コーナーを設けておりますので、署名運動にご協力をよろしくお願い致します。

【北海道からのお知らせ】

平成27年度個人事業税(第一期) の納期限について

8月31日(月)が第一期分の納期限です。

- ・ 個人事業税は、個人で事業を行っている方に納めていただく道税です。
- ・ 税額は、昨年の事業所得から算出されます。
- ・ 8月10日(月)に納税通知書を送付しますので、納期限までに納税をお願いします。

納税についてのご相談・お問い合わせ

- ・ 後志総合振興局 税務課
 TEL 0136-23-1334

第65回 社会を明るくする運動

テーマ：「元氣アップ

～ココロのサプリメント～」

講 師：塩谷 隆治氏(笑華尊塾・代表)

日 時：平成27年8月7日(金) 午後2時～

場 所：岩内地方文化センター 2F 会議室

岩内町万代51-7 TEL 62-0001

受講生募集のお知らせ

◆住民講座「パソコン教室」

講座名 ワード基礎講座
日 ち 9月2、7、9、14、16、25、28、30日
時 間 14:00～16:00
内 容 文字の入力から文字の書式設定、用紙サイズの設定、表やイラストの挿入など、ワードの基本操作から学びます。

講座名 ワード活用講座
日 ち 9月1、4、8、11、15、18、25、29日
時 間 18:30～20:30
内 容 ワードを使って図形の装飾やイラストの挿入、写真の貼り付けなどを学習し、連絡網やチラシなどを作成します。

〈共通情報〉

受講料 12,000円 (テキスト代・消費税込み)
定 員 10名 (先着順とさせていただきます)※3名以下の場合は中止となる場合がございます。
締 切 8月26日(水)まで

◆職業講習「調剤薬局事務講座」

講座名 調剤薬局事務講座
日 ち 9月27日(日)・10月3日(土)・
10月18日(日)・10月24日(土)
時 間 10:00～16:00 (1日5時間)
内 容 医療保険制度の仕組みから薬の基礎知識・調剤レセプトの作成まで、実務に必要な知識を学習します。

受講料 33,000円 (テキスト代・消費税込み)
※高校生は5,000円引き
定 員 20名 (最低人員は5名)
対象者 15歳以上の健康な方 (高校生以上)
締 切 9月11日(金)まで

お問い合わせ

・岩内地域人材開発センター
岩内町字東山8番地の16
TEL 62-2183

平成27年度入校前適性相談の実施について

国立北海道障害者職業能力開発校では求職中の障がい者(応募希望者)の入校前適性相談を実施します。

実施期間は7月1日から平成28年3月11日までです。

詳しくは、当校又は最寄りの公共職業安定所までお問い合わせください。

お問い合わせ

・国立北海道障害者職業能力開発校
〒073-0115 砂川市焼山60番地
TEL 0125-52-2774
FAX 0125-52-9177

北海道原子力防災カレンダーに掲載する絵画を募集します

- 北海道では、(町・村)の全戸を対象に、北海道原子力防災カレンダー2016を配布します。
- そこで、このカレンダーに掲載する絵画を、(町・村)内の小・中学校に在学する児童・生徒から募集します。
- 応募いただいた絵画のうち、入選作品をカレンダーに掲載させていただく予定です。
- 募集作品のテーマは、13町村のイベント・行事や、四季折々の風景です。
- 用紙はB3又は四つ切り横置き、使用する画材は自由です。
- 応募する際は、用紙裏面に (1)通っている学校名 (2)学年 (3)氏名(ふりがな) (4)住所 (5)電話番号 (6)作品名を記載して、(町・村)役場へ持参してください。
- 応募期限は、平成27年8月31日(月)までです。



お問い合わせ

・北海道総務部危機対策局原子力安全対策課
TEL 011-204-5011

平成27年度 特定医療費(指定難病)・特定疾患医療受給者証及びウイルス性肝炎進行防止対策医療受給者証更新(継続)申請について

岩内保健所では、9月30日(水)まで特定疾患医療受給者証及びウイルス性肝炎進行防止対策医療受給者証の更新(継続)申請を受け付けています。

今お持ちの受給者証の有効期間が平成27年9月30日までの方で、更新(継続)を希望される方は、必要書類を添えて手続きをしてください。

なお、9月30日までに更新(継続)申請されない場合は、新たに認定申請が必要になり、手続きが複雑になるほか、医療費の助成が受けられない期間が生じる場合がありますのでご注意ください。

詳しくは、下記までお問い合わせください。

お問い合わせ

・北海道岩内保健所 健康推進課
TEL 62-1537
FAX 63-0898
(受付時間 土曜、日曜、祝日を除く
8時45分～17時30分)

知っていますか?建退共制度

建退共制度は、中小企業退職金共済法に基づき建設現場労働者の福祉の増進と建設業を営む中小企業の振興を目的として設立された退職金制度です。

この制度は、事業主の方々が、労働者の働いた日数に応じて掛金となる共済証紙を共済手帳に貼り、その労働者が建設業界で働くことをやめたときに建退共から退職金を支払うという、いわば業界全体での退職金制度です。

加入できる事業主：建設業を営む方

対象となる労働者：建設業の現場で働く人

掛金：日額310円

★特長

- 国の制度なので安全、確実、申し込み手続は簡単です。
- 経営事項審査で加点評価の対象となります。
- 掛金の一部を国が助成します。
- 掛金は事業主負担となりますが、法人は損金、個人では必要経費として扱われ、税法上全額非課税となります。
- 事業主が変わっても退職金は企業間を通算して計算されます。

★建退共制度の特例措置のお知らせ

建退共では、地震等により災害救助法が適用された皆様に対し、各種手続の特例措置を実施しております。

★建退共から事業主の皆様へお願い

- ・共済証紙は、労働者の就労日数に応じて適正に貼付して下さい。
- ・「建設業退職金共済手帳」を所持している労働者が、建設業界を引退するときは、忘れずに退職金を請求するよう指導して下さい。

ホームページ「建退共」に、制度説明用動画、Q&Aなど建退共制度の知りたい情報が記載されています。ぜひ、アクセスしてご覧下さい!!

お問い合わせ

- ・建退共札幌支部
TEL 011-261-6186

第11回 泊村長杯 長ぐつアイスホッケー大会のお知らせ

参加資格・参加料

- 1チーム8名~15名 参加料1チーム10,000円
※中学生以上とさせていただきます。

お申込み期間

平成27年7月13日(月)~8月12日(水)

主催 泊村

主管 泊村長ぐつアイスホッケー協会

後援 泊村教育委員会・泊村体育協会・泊村商工会

お問い合わせ・参加申込みご請求先

- ・泊村長ぐつアイスホッケー協会事務局
泊村大字茅沼村字北坂ノ上129番地 泊村商工会内
TEL 75-3231 FAX 75-3167

後志地域の空き家を「売りたい」「貸したい」は
しりべし空き家BANKがお手伝いします!

しりべし空き家BANK

しりべし空き家BANKとは…

北海道後志総合振興局、管内市町村と建築、不動産の専門家団体が連携してつくったしくみです。

しりべし空き家BANK Q&A

Q1 しりべし空き家BANKに登録すると何がいいの?

空き家にしたまま維持管理もせず放置しておく、住宅の劣化が進み、雪でつぶれるなど、危険な状況になることも考えられます。後志で住宅を探している方にその空き家を使ってもらうことによって、そのような状態を回避することができ、後志の良好な景観や安全・安心な暮らしを守ることにつながります。

Q2 このしくみを使うにはお金はかかるの?

個人間で不動産取引をすると、後で思わぬトラブルに巻き込まれる恐れがあります。しりべし空き家BANKでは、安心して取引が行えるよう、必ず不動産取引の専門家である宅建業者が間に入ることにしています。

そのため、宅地建物取引業法で定められている通常の仲介料が必要です。(しりべし空き家BANKへの登録料等は一切かかりません)

Q3 売買でも賃貸でもいいの?

しりべし空き家BANKでは、住宅を売りたい場合、貸したい場合のどちらの場合でも登録が可能です。

Q4 住宅の図面はないけど大丈夫?

しりべし空き家BANKでは、必要に応じて建築士が現地調査を行い、図面を作成します。図面がなくても大丈夫です。

お問い合わせ

- ・泊村役場 総務部企画振興課
TEL 75-2021
- ・後志総合振興局建設指導課主査(開発調整)
TEL 0136-23-1373

簡単管理 全額非課税 掛金助成

退職金は、国の制度を賢く活用

中退共
小企業
退職金
共済制度

「中退共」で
検索!

<http://chutaikyo.taisyokukin.go.jp/>



ちゅうたくん きょう子ちゃん

(独)勤労者退職金共済機構
中小企業退職金共済事業本部
TEL (03) 6907-1234

介護保険料納期限のお知らせ

8月25日(火)は
介護保険料の納入期限
です。
忘れずに納めましょう!

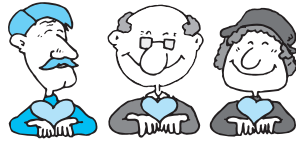

年金事務相談所開設日程

■8月27日(木)

- ・岩内町 岩内地方文化センター
- ・開設時間
10:30~16:00
- ・事前予約制



予約受付

・小樽年金事務所お客様相談室 ☎0134-65-5002

不燃(粗大含む) ごみ受入停止日



■受入停止日 8月31日(月)■

お問い合わせ

岩内地方衛生組合じん芥処理場 TEL 62-6251

第35回共和かかし祭 『かかし』大募集

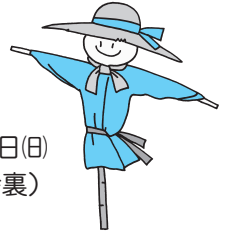

1. イベント期間 8月22日(土)~23日(日)
2. 会場 憩いの広場(役場庁舎裏)
3. 出展規定
 - ①部門 門~少年の部、一般個人の部、一般団体の部、
広告の部
 - ②制作料~作品一体につき3,000円を補助します。
注) 1人3体まで。なお、製作材料等を判断し補助できない場合があります。
 - ③搬入受付~8月21日(金) 午前9時~正午
(町民会館玄関ホール)
 - ④搬出~8月24日(月)正午までに引き取り願います。
 - ⑤出品基準~アイデア・ユーモアにとんだ伝統・現代・
動くものなど、かかし祭にふさわしいもの
とします。
 - ⑥審査~8月21日(金)午後1時から審査委員会を
開催し各賞決定。
 - ⑦各賞~一般・個人・老人等の部門別
グランプリ・特選・準特選・入選など
賞金1,000円~50,000円

お問い合わせ

・共和かかし祭実行委員会
事務局：共和町役場産業課商工観光係
TEL 0135-73-2011 (内線127)

8月の相談日程

札幌弁護士会しりべし弁護士相談センター

5日(水) 12日(水) 19日(水) 26日(水)

- ・事前予約制
- ・予約受付
平日午前10時~午後4時
- ・岩内町高台84-3
☎0135-62-8373



8月① 救急 当番医

診療時間
9時~
17時まで



8月2日(日)	前田医院	☎62-1293
9日(日)	大井内科消化器科医院	☎62-0986
15日(土) 盆休日	発足診療所	☎74-3009
16日(日)	石山内科クリニック	☎62-3223
23日(日)	岩内協会病院	☎62-1021
30日(日)	北内科クリニック	☎62-1457

8月2日(日)	かねた薬局名店街店	☎62-0040
9日(日)	若林調剤薬局	☎62-0698
16日(日)	菜の花調剤薬局	☎62-2287
23日(日)	アイン薬局岩内店	☎62-5150
30日(日)	若林調剤薬局	☎62-0698

8月② 休日当番 薬局

9時~
17時まで



戸籍の窓

27年6月22日～27年7月20日

いじめいふくをお祈りします

【死亡】

(泊) 寺井 達也さん 50才
6月23日死亡

(泊) 三浦 綾子さん 96才
6月23日死亡

(泊) 横山 隆子さん 74才
7月2日死亡

【転出】

札幌市 1人
苫小牧市 1人
共和町 2人

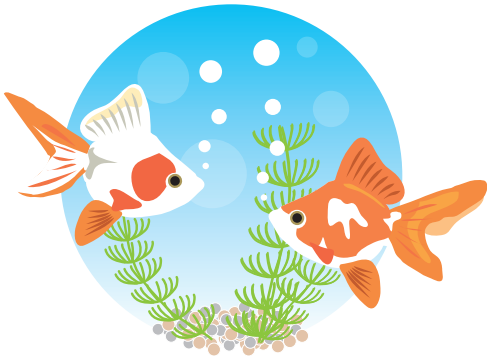

人のうごき

	前月比	外国人	外国人 含む 合計
世帯	939戸	-3戸	3戸 942戸
人口	1,748人	-3人	4人 1,752人
男	815人	-2人	2人 817人
女	933人	-1人	2人 935人

地区別の世帯と人口

	世帯	人口
泊地区	305戸	-2 617人
盃地区	176戸	±0 316人
茅沼地区	185戸	-1 359人
老人ホーム	88戸	±0 88人
浜井地区	115戸	±0 221人
堀株地区	70戸	±0 147人
計	939戸	-3 1,748人

[27. 6. 30 現在 住民基本台帳]

とまり木文芸

俳句・川柳

パソコンは 完全でない 穴だらけ 泊海山
墓参り カン麦酒開け 手を合せ 泊海山
船で行く 西の川原や 夏の夕 武井和子
烏賊刺に 生姜 紅蓼 夏の膳 武井和子

短歌 (418)

近江谷乃婦
雨樋を風に取りられし二階より調子はずれの雨だれの音
立花 孝子
エゾ梅雨を受けて二色花盛り義母の残し一株の紫陽花

吉田智恵子

思いやる心ある無し飛びだした言葉は消せずばつのお悪さよ

小林ヒロ子

雨子報はずれて嬉し村まつり臉のうらに御輿がゆれる

乃婦

一時も家族に世話はかけまじとラジオ体操朝々に励む

無名女

片言の幼き妹に名を呼ばれ有頂天の兄ここにあり

沙羅

お祭りも姿をかえし袴の行列すたれ懐かしき今

芳扇

去年の夏夫と愛でて七夕は今宵かそけく短冊揺れる

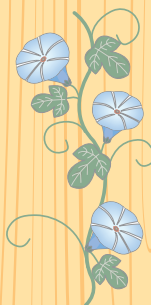

交通安全

全年
展開
デイ・ライト
(昼間点灯)
運動実施中!



再生紙を使用しています